

## **ENTWURF**

### **15. Verordnung des Landkreises Haßberge zur Änderung der Verordnung über den Naturpark Haßberge vom [Datum]**

Auf Grund von Art. 15 Abs. 2 in Verbindung mit Art. 51 Abs. 1 Ziffer 3, Abs. 2 Satz 3 Halbsatz 2 des Bayerisches Naturschutzgesetz (BayNatSchG) vom 23. Februar 2011 (GVBl. S. 82, BayRS 791-1-U), das zuletzt durch § 3 des Gesetzes vom 25. Mai 2021 (GVBl. S. 286) geändert worden ist, erlässt der Landkreis Haßberge folgende

### **V e r o r d n u n g**

#### **§ 1**

Die Verordnung über den Naturpark Haßberge vom 31.03.1987 (GVBl. S. 99, BayRS 791-5-5-U) zuletzt geändert durch Verordnung vom 23.01.2023 (Amtsblatt des Landratsamtes Haßberge vom 27.02.2023, S. 19) wird, soweit sie gemäß Art. 15 Abs. 2 BayNatSchG hinsichtlich der Schutzzone als Landschaftsschutzgebietsverordnung weitergilt, wie folgt geändert:

1. § 3 Abs. 1 Satz 2 erhält folgende Fassung:

„Die Grenzen des Landschaftsschutzgebietes (= ehemalige Schutzzone) sind in der in § 2 Abs. 1 genannten Anlage, die weiter gilt, und in den Karten M = 1:100.000 zur Verordnung zur Änderung über den Naturpark Haßberge vom 03.07.2006, 10.11.2009, 27.04.2010, 03.03.2011, 11.12.2013, 29.04.2014, 25.08.2015, 17.10.2017, 09.10.2019, 28.04.2020, 09.02.2022, 23.01.2023 und [Datum] eingetragen.“

2. § 3 Abs. 2 Satz 1 erhält folgende Fassung:

„Die genauen Grenzen des Landschaftsschutzgebietes (= ehemalige Schutzzone) sind in der in § 2 Abs. 2 genannten Karte, die weiter gilt, und in den Karten M = 1:25.000 zur Verordnung zur Änderung über den Naturpark Haßberge vom 03.07.2006, 10.11.2009, 27.04.2010, 03.03.2011, 11.12.2013, 29.04.2014, 25.08.2015, 17.10.2017, 09.10.2019, 28.04.2020, 09.02.20022 und 23.01.2023 und [Datum] eingetragen.“

#### **§ 2**

- (1) Die Grenze des Landschaftsschutzgebietes (= ehemalige Schutzzone) wird im Bereich der Stadt Ebern in den Gemarkungen Brünn und Albersdorf neu festgesetzt. Die Änderung ist in den Karten gemäß den Absätzen 2 und 3 eingetragen.

Aus dem Landschaftsschutzgebiet herausgenommen werden

- in der Gemarkung Brünn der Stadt Ebern die Fläche der Flurnummer 982 im Umfang von 0,84 ha.

In das Landschaftsschutzgebiet einbezogen werden

- in der Gemarkung Albersdorf der Stadt Ebern Teilflächen der Flurnummern 106, 124 und 127 im Umfang von 0,87 ha.

- (2) Die Anlage „Karte M = 1:100.000“ zu der Verordnung über den Naturpark Haßberge, in der gemäß § 3 Abs. 1 Satz 2 i. V. m. § 2 Abs. 1 der Verordnung über den Naturpark Haßberge vom 31.03.1987 die Grenzen des Landschaftsschutzgebietes (= ehemalig Schutzzone) grob dargestellt wurden, wird im Bereich der Stadt Ebern in den Gemarkungen Brünn und Albersdorf durch die Karte M = 1:100.000 ersetzt. Diese Karte wird als Anlage 1 Bestandteil dieser Änderungsverordnung.
- (3) Die „Karte M = 1:25.000“ zu der Verordnung über den Naturpark Haßberge, in der gemäß § 3 Abs. 2 Satz 1 i. V. m. § 2 Abs. 2 der Verordnung über den Naturpark Haßberge vom 31.03.1987 die genauen Grenzen des Landschaftsschutzgebietes (= ehemalig Schutzzone) dargestellt wurden, wird im Bereich der Stadt Ebern in den Gemarkungen Brünn und Albersdorf durch die Karte M = 1:25.000 ersetzt. Diese Karte wird als Anlage 2 Bestandteil dieser Änderungsverordnung.

### § 3

Diese Änderungsverordnung tritt am Tage nach ihrer Bekanntmachung in Kraft.

Haßfurt, Datum  
Landratsamt Haßberge

Schneider  
Landrat

### Anlage 1

zur 15. Verordnung des Landkreises Haßberge zur Änderung der Verordnung über den Naturpark Haßberge vom **Datum**

Karte M = 1:100.000

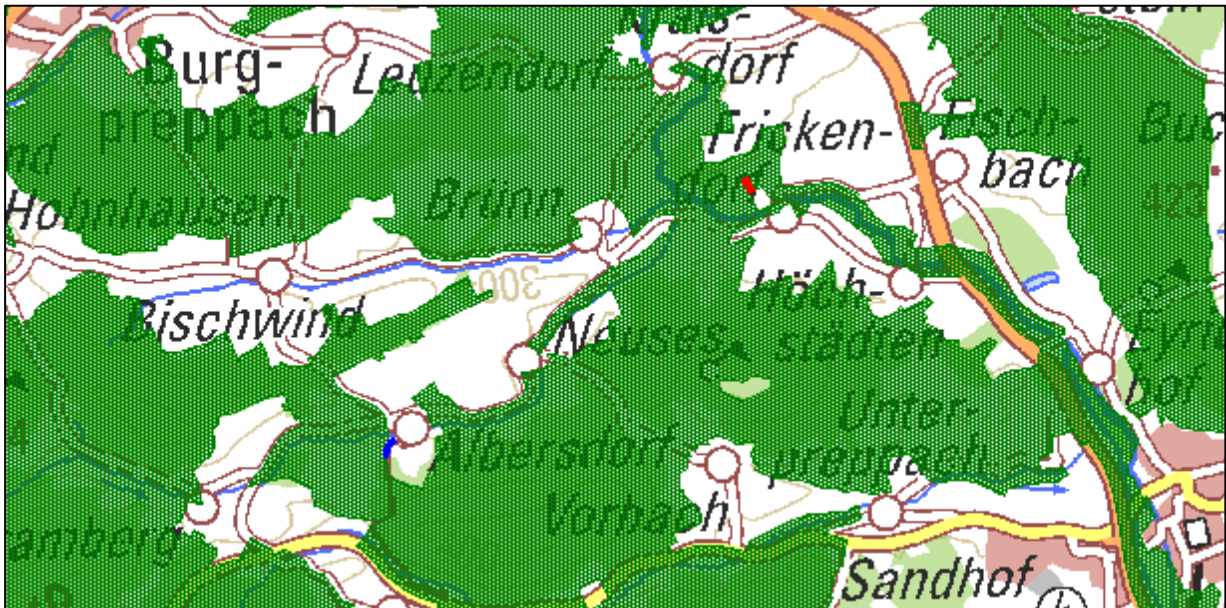



### Anlage 2

zur 15. Verordnung des Landkreises Haßberge zur Änderung der Verordnung über den Naturpark Haßberge vom **Datum**

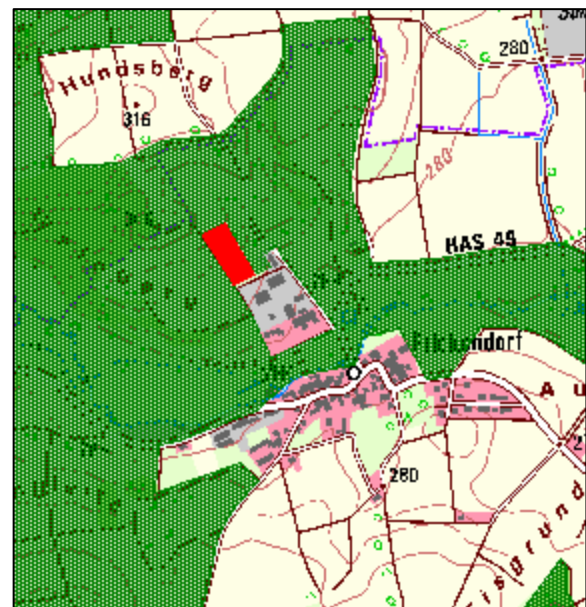
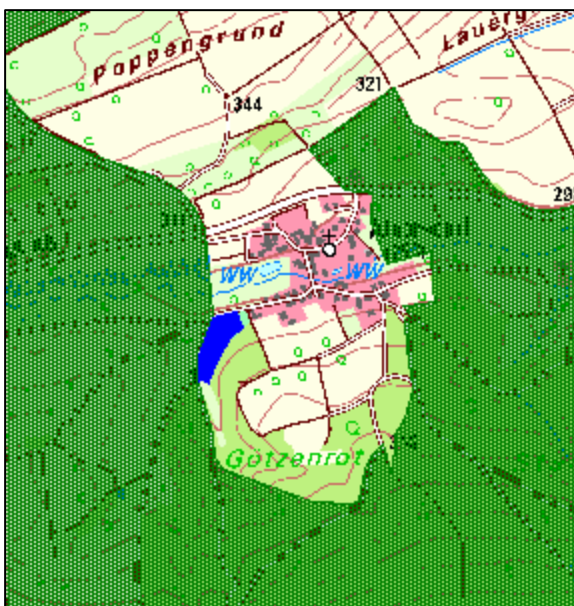
Karte M = 1:25.000



-  Landschaftsschutzgebiet Naturpark Haßberge
-  Herausnahme aus dem Landschaftsschutzgebiet
-  Einbeziehung in das Landschaftsschutzgebiet

Haßfurt, **Datum**  
Landratsamt Haßberge

Schneider  
Landrat