

## **ENTWURF**

### **3. Verordnung des Landkreises Haßberge zur Änderung der Verordnung über den Naturpark Steigerwald vom [Datum]**

Auf Grund von Art. 15 Abs. 2 in Verbindung mit Art. 51 Abs. 1 Ziffer 3, Abs. 2 Satz 3 Halbsatz 2 des Bayerisches Naturschutzgesetz (BayNatSchG) vom 23. Februar 2011 (GVBl. S. 82, BayRS 791-1-U), das zuletzt durch § 3 des Gesetzes vom 25. Mai 2021 (GVBl. S. 286) geändert worden ist, erlässt der Landkreis Haßberge folgende

### **Verordnung**

#### **§ 1**

Die Verordnung über den Naturpark Steigerwald vom 08.03.1988 (GVBl. S. 95, BayRS 791-5-7-U) zuletzt geändert durch Verordnung vom 26.04.2018 (Amtsblatt des Landratsamtes Haßberge vom 16.05.2018, S. 31) wird, soweit sie gemäß Art. 15 Abs. 2 BayNatSchG hinsichtlich der Schutzzone als Landschaftsschutzgebietsverordnung weitergilt, wie folgt geändert:

1. § 3 Abs. 1 Satz 2 erhält folgende Fassung:

„Die Grenzen des Landschaftsschutzgebietes (= ehemalige Schutzzone) sind in der in § 2 Abs. 1 genannten Anlage, die weiter gilt, und in den Karten M = 1:100.000 zur Verordnung zur Änderung über den Naturpark Steigerwald vom 03.07.2006, 26.04.2018 und [Datum] eingetragen“.

2. § 3 Abs. 2 Satz 1 erhält folgende Fassung:

„Die genauen Grenzen des Landschaftsschutzgebietes (= ehemalige Schutzzone) sind in der in § 2 Abs. 2 genannten Karte, die weiter gilt, und in den Karten M = 1:25.000 zur Verordnung zur Änderung über den Naturpark Steigerwald vom 03.07.2006, 26.04.2018 und [Datum] eingetragen“.

#### **§ 2**

- (1) Die Grenzen des Landschaftsschutzgebietes (= ehemalige Schutzzone) wird im Bereich der Gemeinde Oberaurach in der Gemarkung Tretzendorf neu festgesetzt. Die Änderung ist in den Absätzen 2 und 3 genannten Karten eingetragen.

Aus dem Landschaftsschutzgebiet herausgenommen wird

- in der Gemarkung Tretzendorf die Fläche der Flurnummer 801 im Umfang von 1,03 ha.

In das Landschaftsschutzgebiet einbezogen wird

- in der Gemarkung Tretzendorf die Teilfläche der Flurnummer 739 im Umfang von 1,4 ha im nördlichen Bereich des Flurstückes.

- (2) Die Anlage „Karte M = 1:100.000“ zu der Verordnung über den Naturpark Steigerwald, in der gemäß § 3 Abs. 1 Satz 2 i. V. m. § 2 Abs. 1 der Verordnung über den Naturpark Steigerwald vom 08.03.1988 die Grenzen des Landschaftsschutzgebietes (= ehemalg Schutzzone) grob dargestellt wurden, wird im Bereich der Gemarkung Tretzendorf der Gemeinde Oberaurach durch die Karte M = 1:100.000 ersetzt. Diese Karte wird als Anlage 1 Bestandteil dieser Änderungsverordnung.
- (3) Die „Karte M = 1:25.000“ zu der Verordnung über den Naturpark Steigerwald, in der gemäß § 3 Abs. 2 Satz 1 i. V. m. § 2 Abs. 2 der Verordnung über den Naturpark Steigerwald vom 08.03.1988 die genauen Grenzen des Landschaftsschutzgebietes (= ehemalg Schutzzone) dargestellt wurden, wird im Bereich der Gemarkung Tretzendorf der Gemeinde Oberaurach durch die Karte M = 1:25.000 ersetzt. Diese Karten werden als Anlage 2 Bestandteil dieser Änderungsverordnung.

### § 3

Diese Änderungsverordnung tritt am Tage nach ihrer Bekanntmachung in Kraft.

Haßfurt, **[Datum]**  
Landratsamt Haßberge

Schneider  
Landrat

## Anlage 1

zur 3. Verordnung des Landkreises Haßberge zur Änderung der Verordnung über den Naturpark Steigerwald vom **[Datum]**

Karte M = 1:100.000





## Anlage 2

zur 3.. Verordnung des Landkreises Haßberge zur Änderung der Verordnung über den Naturpark Steigerwald vom **[Datum]**

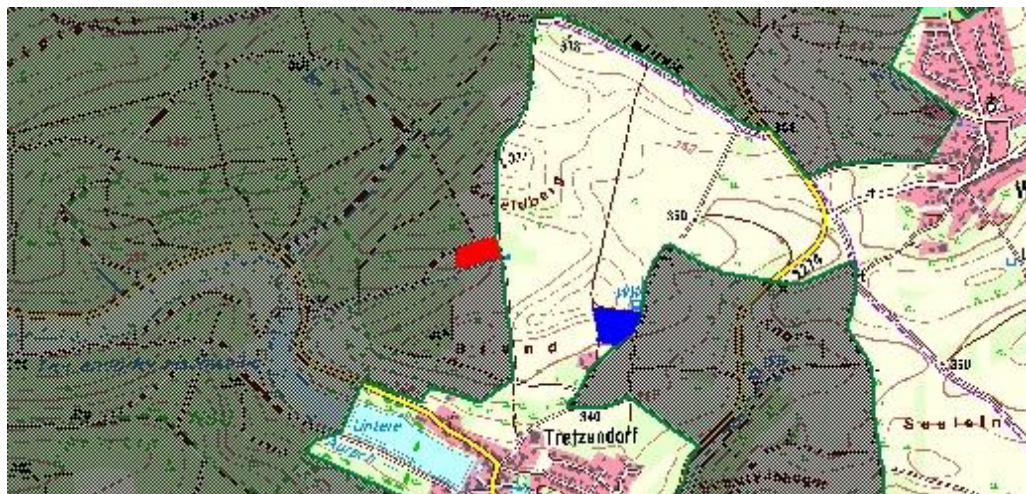
Karte M = 1:25.000



-  Landschaftsschutzgebiet Naturpark Steigerwald
-  Herausnahme aus dem Landschaftsschutzgebiet
-  Erweiterung Landschaftsschutzgebiet

Haßfurt, **[Datum]**  
Landratsamt Haßberge

Schneider  
Landrat