

Amtsblatt

Herausgeber: Landratsamt Haßberge, Am Herrenhof 1, 97437 Haßfurt, Tel. 09521 27-240

Nr. 6	Haßfurt, 16.05.2018	71. Jahrgang
Öffnungszeiten:	Landratsamt Haßberge in Haßfurt	vormittags: Montag bis Freitag 8:30 Uhr - 12:30 Uhr nachmittags: Donnerstag 14:00 Uhr - 17:00 Uhr
	Kfz-Zulassungsstelle Haßfurt	vormittags: Montag bis Freitag 8:30 Uhr - 12:30 Uhr nachmittags: Montag und Dienstag 14:00 Uhr - 16:00 Uhr und Donnerstag 14:00 Uhr - 17:00 Uhr
	Kfz-Zulassungsstelle Ebern	vormittags: Montag bis Freitag 8:30 Uhr - 12:00 Uhr nachmittags: Montag und Dienstag 14:00 Uhr - 16:00 Uhr und Donnerstag 14:00 Uhr - 17:00 Uhr
	Kfz-Zulassungsstelle Hofheim	vormittags: Montag bis Freitag 8:30 Uhr - 12:00 Uhr
Sprechstunden des Landrats:	nach Vorankündigung in der Presse oder auf Anfrage	

Amtliche Bekanntmachungen

Inhalt:

Teil I:

Veröffentlichungen des Landratsamtes/Landkreises und seiner Einrichtungen einschl. der Unternehmen und Verbände

- Änderung von Gemeindegrenzen S. 30-31
- Änderungsverordnung Naturpark Steigerwald S. 31-33

Teil II:

Veröffentlichungen der kreisangehörigen VGem/Städte/Märkte/Gemeinden sowie der Schul- und Versorgungsverbände

- HH-Satzung Zweckverband Abwasserbeseitigung im Raum Theres S. 34-
- HH-Satzung Verwaltungsgemeinschaft Theres S. 35
- HH-Satzung Zweckverband zur Abwasserbeseitigung im Raum Eltmann-Ebelsbach S. 36
- Aufgebot eines verloren gegangenen Sparkassenbuches S. 37

Teil I

Nr. I/2-022/1-1

Flurbereinigung Limbach - Flurneuordnung
Stadt Eltmann, Landkreis Haßberge;
Änderung von Gemeindegrenzen

Anordnung

Gemäß § 58 Abs. 2 und § 61 FlurbG treten mit der Anordnung der Ausführung des Flurbereinigungsplanes im Flurbereinigungsverfahren Flurbereinigung Limbach mit Wirkung vom 01.07.2018 nachstehende Änderungen der Gemeindegrenzen ein.

Es werden

ausgliedert aus der Gemeinde	Fläche (ha)	und eingegliedert in die Gemeinde
Eltmann (Gmkg. Limbach)	0,4415	Sand am Main (Gmkg. Sand am Main)
Eltmann (Gmkg. Limbach)	0,0689	Sand am Main (Gmkg. Zeller Forst-West)
Sand am Main (Gmkg. Sand am Main)	0,3824	Eltmann (Gmkg. Limbach)

Sand am Main (Gmkg. Zeller Forst-West)	0,9661	Eltmann (Gmkg. Limbach)
Zeil am Main (Gmkg. Ziegelanger)	4,8394	Eltmann (Gmkg. Limbach)
Hiernach ergibt sich		
für das Gemeindegebiet	eine Flächen- mehrung von (ha)	eine Flächen- minderung von (ha)
Eltmann	5,6775	
Zeil am Main		4,8394
Sand am Main		0,8381

Die umgegliederten Flurstücke sind unbebaut und unbewohnt. Sie sind im Einzelnen in der Gemeindegrenzänderungskarte nebst Flächenverzeichnis zur Gemeindegrenzänderung ausgewiesen, die beim Amt für Digitalisierung, Breitband und Vermessung Schweinfurt verwahrt werden.

Schmitt
Techn. Amtsärztin

Nr. III/4-173/3-5.1

Verordnung

**zur Änderung der Verordnung über den
„Naturpark Steigerwald“**

vom 26.04.2018

Auf Grund von Art. 15 Abs. 2 in Verbindung mit Art. 51 Abs. 1 Ziffer 3, Abs. 2 Satz 3 Halbsatz 2 des Bayerischen Naturschutzgesetzes - BayNatSchG - (BayRS 791-1-UG) in der Fassung der Bekanntmachung vom 23. Februar 2011 (GVBl 2011 S. 82ff), erlässt der Landkreis Haßberge folgende

Verordnung

§ 1

Die Verordnung über den „Naturpark Steigerwald“ vom 08.03.1988 (GVBl S. 95, BayRS 791-5-7-U), geändert durch Verordnung des Landratsamtes Haßberge vom 03.07.2006 (Amtsblatt des Landratsamtes Haßberge vom 29.08.2006) wird, soweit sie gemäß Art. 15 Abs. 2 BayNatSchG hinsichtlich der Schutzzone als Landschaftsschutzgebietsverordnung weitergilt, wie folgt geändert:

- § 3 Abs. 1 Satz 2 erhält folgende Fassung:
„Die Grenzen des Landschaftsschutzgebietes (= ehemalige Schutzzone) sind in der in § 2 Abs. 1 genannten Anlage, die weiter gilt, und in den Karten M = ca. 1:100.000 zur Verordnung zur Änderung über den „Naturpark Steigerwald“ vom 03.07.2006 und 26.04.2018 eingetragen.“
- § 3 Abs. 2 Satz 1 erhält folgende Fassung:
„Die genauen Grenzen des Landschaftsschutzgebietes (= ehemalige Schutzzone) sind in der in § 2 Abs. 2 genannten Karte, die weiter gilt, und in den Karten M = 1:25.000 zur Verordnung zur Änderung über den

„Naturpark Steigerwald“ vom 03.07.2006 und 26.04.2018 eingetragen“.

§ 2

- (1) Die Grenzen des Landschaftsschutzgebietes (= ehemalige Schutzzone) wird im Bereich der Fl.Nr. 339 der Gemarkung Prölsdorf, Gemeinde Rauhenebrach, neu festgesetzt. Die Änderung ist in den in den Absätzen 2 und 3 genannten Karten eingetragen.
Die von der Änderung (Herausnahme aus dem Landschaftsschutzgebiet) betroffene Teilfläche der Fl.Nr. 339 der Gemarkung Prölsdorf befindet sich am Westrand des Ortes Prölsdorf und umfasst die östliche Hälfte des genannten Grundstücks mit einer Fläche von 0,3 ha.
- (2) Die Anlage „Karte M = 1:100.000“ zur der Verordnung über den Naturpark Steigerwald (Übersichtskarte), in der gemäß § 3 Abs. 1 Satz 2 i.V.m. § 2 Abs. 1 der Verordnung über den „Naturpark Steigerwald“ vom 08.03.1988 die Grenzen des Landschaftsschutzgebietes (= ehemalige Schutzzone) grob dargestellt wurde, wird im Bereich der Gemeinde Rauhenebrach durch eine Karte M = ca. 1:100.000 ersetzt. Diese Karte wird als Anlage 1 Bestandteil dieser Änderungsverordnung.

- (3) Die in § 3 Abs. 2 i.V.m. § 2 Abs. 2 der Verordnung über den „Naturpark Steigerwald“ genannte Karte M = 1:25.000 wird im Bereich der Gemarkung Prölsdorf der Gemeinde Rauhenebrach, hinsichtlich der Grenzen des Landschaftsschutzgebietes (= ehemalige Schutzzone) durch die neue Detailkarte M = 1:25.000 ersetzt. Diese neue Detailkarte, in der die genauen Grenzänderungen des Landschaftsschutzgebietes gemäß § 3 Abs. 2 der Verordnung über den „Naturpark Steigerwald“ in der geänderten Fassung eingetragen sind, wird als Anlage 2 Bestandteil dieser Änderungsverordnung.

§ 3

Diese Änderungsverordnung tritt am Tage nach ihrer Bekanntmachung in Kraft.

Haßfurt, 26.04.2018
Landratsamt Haßberge

Schneider
Landrat

Hinweis zur Bekanntmachung gemäß Art. 52 Abs. 7 Bay-NatSchG:

Eine Verletzung der Vorschriften des Art. 52 Abs. 1 bis 6 Bay-NatSchG ist unbeachtlich, wenn sie nicht innerhalb eines Jahres nach der Bekanntmachung der Rechtsverordnung schriftlich unter Angabe der Tatsachen, die die Verletzung begründen sollen, bei der für den Erlass zuständigen Behörde (Landratsamt Haßberge, Am Herrenhof 1, 97437 Haßfurt) geltend gemacht wird.

Diese Bekanntmachung und die Schutzgebietsverordnung einschließlich der dazugehörigen Karten sind auch im Internet abrufbar unter [www.hassberge.de/Aktuelles/Amtliche Bekanntmachungen bzw. www.hassberge.de/664.html](http://www.hassberge.de/Aktuelles/Amtliche_Bekanntmachungen_bzw._www.hassberge.de/664.html)

Anlage 1

zur Verordnung zur Änderung der Verordnung über den Naturpark Steigerwald vom 26.04.2018
 Übersichtskarte M: 1 : 100.000

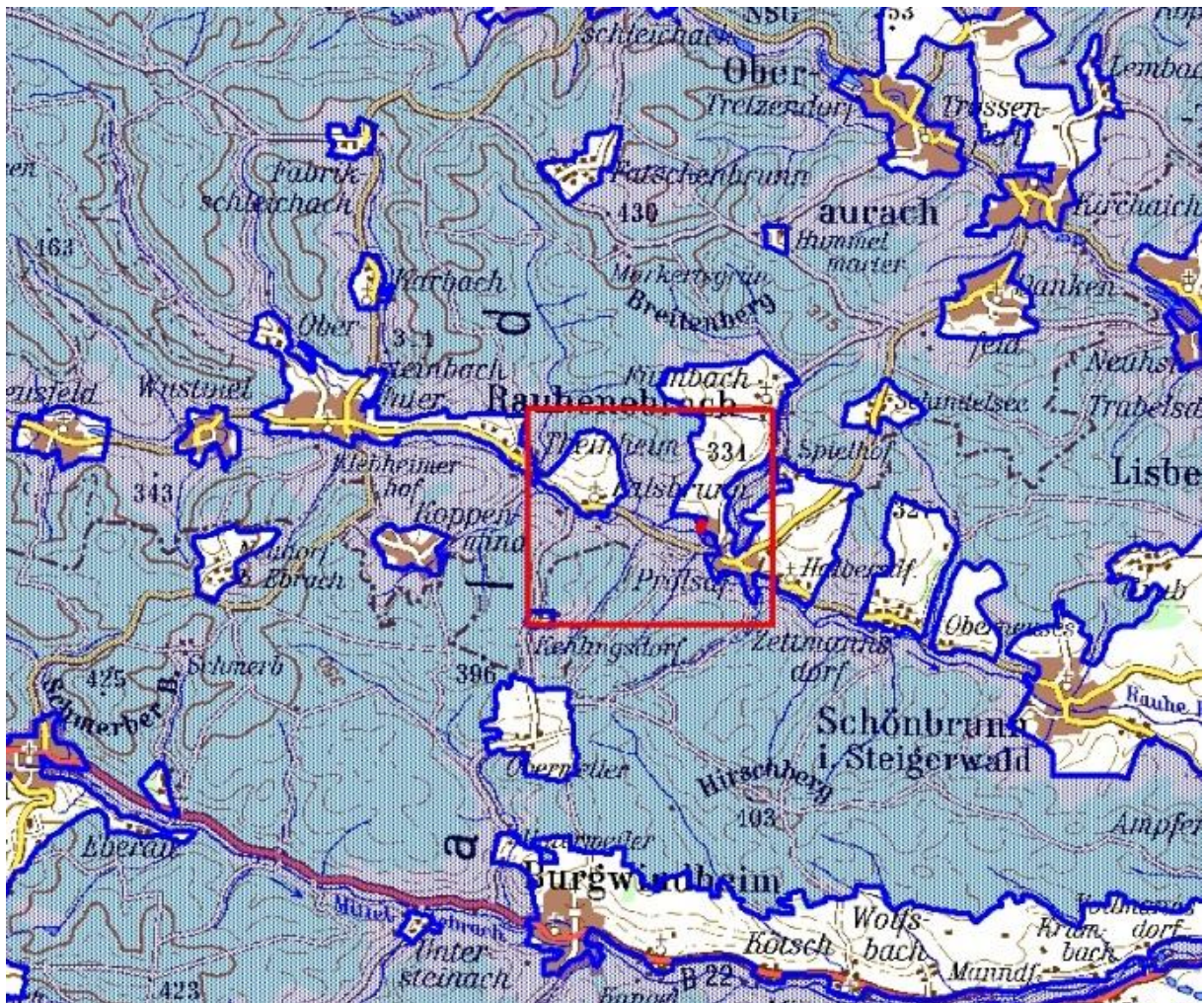

Landschaftsschutzgebiet



Herausnahme aus dem Landschaftsschutzgebiet

Haßfurt, 26.04.2018
 Landratsamt Haßberge

Schneider
 Landrat

Anlage 2

zur Verordnung zur Änderung der Verordnung über den Naturpark Steigerwald vom 26.04.2018
Detailkarte M: 1: 25.000

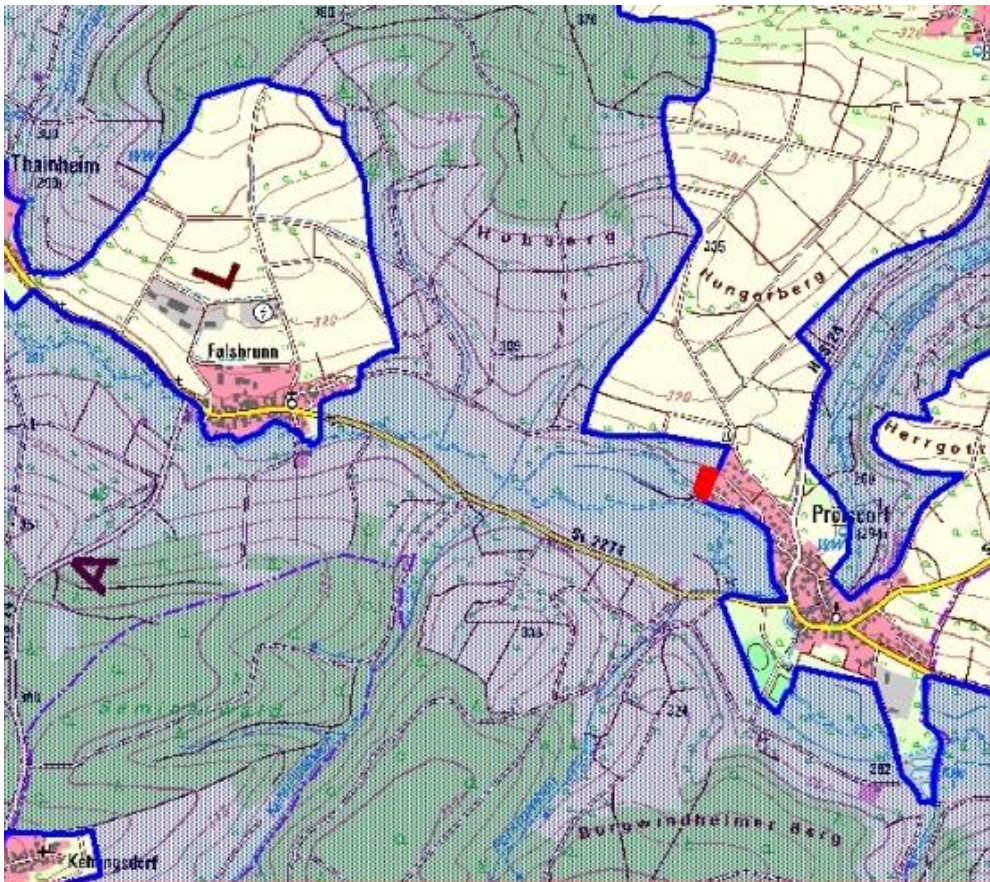

Landschaftsschutzgebiet



Landschaftsschutzgebiet



Herausnahme aus dem Landschaftsschutzgebiet

Haßfurt, 26.04.2018
Landratsamt Haßberge

Schneider
Landrat

Teil II

Nr. I/2 - 941/1-11

Vollzug der Gemeindeordnung für den Freistaat Bayern und des Gesetzes über die Kommunale Zusammenarbeit

Amtliche Bekanntmachung

I.

Haushaltssatzung

des Zweckverbandes zur Abwasserbeseitigung
im Raum Theres, 97503 Gädheim,
(Landkreis Haßberge)
für das Haushaltsjahr 2018

Aufgrund der Art. 41 Abs. 1 des Gesetzes über die Kommunale Zusammenarbeit (KommZG) und Art. 63 ff. der Gemeindeordnung (GO) erlässt der Zweckverband folgende Haushaltssatzung:

§ 1

Der Haushaltsplan für das Haushaltsjahr 2018 wird hiermit festgesetzt; er schließt

im <u>Verwaltungshaushalt</u> in den Einnahmen und Ausgaben mit	238.900,00 €
und	
im <u>Vermögenshaushalt</u> in den Einnahmen und Ausgaben mit	157.900,00 €
ab.	

§ 2

Kreditaufnahmen für Investitionen und Investitionsförderungsmaßnahmen im Vermögenshaushalt sind nicht vorgesehen.

§ 3

Verpflichtungsermächtigungen im Vermögenshaushalt werden nicht festgesetzt.

§ 4

1. Der durch Gebühren und sonstige Einnahmen nicht gedeckte Bedarf zur Finanzierung von Ausgaben im Verwaltungshaushalt (Umlagesoll) wird auf 184.287,00 € festgesetzt und auf die Verbandsmitglieder umgelegt.

Umlegungsschlüssel ist die Zahl der angeschlossenen Einwohner in den Verbandsgemeinden:

Gädheim	1.139 EW	x 47,00 €	=	53.533,00 €	
Theres	2.318 EW	x 47,00 €	=	108.946,00 €	
Wonfurt	464 EW	x 47,00 €	=	21.808,00 €	
	3.921 EW			184.287,00 €	

2. Zur Finanzierung der Ausgaben im Vermögenshaushalt wird eine Investitionsumlage festgesetzt. Der nicht gedeckte Bedarf im Vermögenshaushalt wird auf 11.763,00 € festgesetzt und auf die Verbandsmitglieder umgelegt.

Umlegungsschlüssel ist die Zahl der angeschlossenen Einwohner in den Verbandsgemeinden:

Gädheim	1.139 EW	x 3,00 €	=	3.417,00 €	
Theres	2.318 EW	x 3,00 €	=	6.954,00 €	
Wonfurt	464 EW	x 3,00 €	=	1.392,00 €	
	3.921 EW			11.763,00 €	

§ 5

Der Höchstbetrag der Kassenkredite zur rechtzeitigen Leistung von Ausgaben nach dem Haushaltsplan wird auf 50.000,00 € festgesetzt.

§ 6

Weitere Festsetzungen werden nicht vorgenommen.

§ 7

Diese Haushaltssatzung tritt mit dem 1. Januar 2018 in Kraft.

Theres, 13.04.2018
Zweckverband zur Abwasserbeseitigung
im Raum Theres

Kraus, Verbandsvorsitzender

II.

Die von der Verbandsversammlung am 26.03.2018 erlassene Haushaltssatzung für das Jahr 2018 hat das Landratsamt Haßberge mit Schreiben vom 12.04.2018 rechtsaufsichtlich genehmigt. Sie enthält keine genehmigungspflichtigen Bestandteile.

Gleichzeitig mit dieser Bekanntmachung ist die Haushaltssatzung samt ihren Anlagen bis zur nächsten amtlichen Bekanntmachung einer Haushaltssatzung (entweder in Papier und/oder elektronisch) in der Geschäftsstelle der Verwaltungsgemeinschaft Theres, Zi.-Nr. 211, Rathausstr. 3, 97531 Theres, öffentlich zugänglich zu machen.

Haßfurt, 18.04.2018
Landratsamt Haßberge

Schor

Nr. I/2 - 941/1-8

Vollzug der Gemeindeordnung für den Freistaat Bayern/des Gesetzes über die Kommunale Zusammenarbeit/der Verwaltungsgemeinschaftsordnung

Amtliche Bekanntmachung

I.

**H a u s h a l t s s a t z u n g
der Verwaltungsgemeinschaft Theres
(Landkreis Haßberge)
für das Haushaltsjahr 2018**

Aufgrund der Art. 8 Abs. 2 VGemO, Art. 41, 42 KommZG sowie der Art. 63 ff. der Gemeindeordnung (GO) erlässt die Verwaltungsgemeinschaft Theres folgende Haushaltssatzung:

§ 1

Der Haushaltsplan für das Haushaltsjahr 2018 wird hiermit festgesetzt; er schließt
im **Verwaltungshaushalt**
in den Einnahmen
und Ausgaben mit **1.702.000,00 €**
und im **Vermögenshaushalt**
in den Einnahmen
und Ausgaben mit **564.000,00 €**
ab.

§ 2

Kreditaufnahmen für Investitionen und Investitionsförderungsmaßnahmen sind nicht vorgesehen.

§ 3

Verpflichtungsermächtigungen im Vermögenshaushalt werden nicht festgesetzt.

§ 4

- (1) Der durch sonstige Einnahmen nicht gedeckte Bedarf (Umlagesoll) zur Finanzierung von Ausgaben im Verwaltungshaushalt des Einzelplans "2" wird für das Haushaltsjahr **2018** auf **462.150,00 €** festgesetzt und nach der Zahl der Verbandsschüler auf die Mitgliedsgemeinden umgelegt (Schulumlage).
- (2) Für die Berechnung der Schulumlage wird die maßgebende Schülerzahl nach dem Stand vom **1. Oktober 2017** auf **237** Verbandsschüler festgesetzt.
- (3) Die Schulumlage wird je Verbandsschüler auf **1.950,00 €** festgesetzt.
- (4) Der durch sonstige Einnahmen nicht gedeckte Bedarf (Umlagesoll) zur Finanzierung von Ausgaben im Vermögenshaushalt wird für das Haushaltsjahr **2018** auf **0,00 €** festgesetzt und nach der Zahl der Verbandsschüler auf die Mitgliedsgemeinden umgelegt (Investitionsumlage).
- (5) Der Berechnung der Investitionsumlage wird die Schülerzahl nach dem Stand vom **1. Oktober 2017** mit insgesamt **237** Verbandsschülern zu Grunde gelegt.

- (6) Die Investitionsumlage wird je Verbandsschüler auf **0,00 €** festgesetzt.

§ 5

- (1) Der durch sonstige Einnahmen nicht gedeckte Bedarf zur Finanzierung von Ausgaben im Verwaltungshaushalt wird für das Haushaltsjahr 2018 auf **858.835,00 €** festgesetzt und nach dem Verhältnis der Einwohnerzahl der Mitgliedsgemeinden bemessen.
- (2) Für die Berechnung der Verwaltungsumlage wird die maßgebende Einwohnerzahl nach dem Stand vom 31.12.2016 auf **5.923** Einwohner festgesetzt.
- (3) Die Verwaltungsumlage wird je Einwohner auf **145,00 €** festgesetzt.
- (4) Eine Investitionsumlage wird nicht erhoben.

§ 6

Der Höchstbetrag der Kassenkredite zur rechtzeitigen Leistung von Ausgaben nach dem Haushaltsplan wird auf **250.000,00 €** festgesetzt.

§ 7

Weitere Festsetzungen werden nicht vorgenommen.

§ 8

Diese Haushaltssatzung tritt mit dem 1. Januar 2018 in Kraft.

Theres, 20.04.2018
Verwaltungsgemeinschaft Theres

Schneider, Gemeinschaftsvorsitzender

II.

Die von der Gemeinschaftsversammlung am 10.04.2018 erlassene Haushaltssatzung für das Jahr 2018 hat das Landratsamt Haßberge mit Schreiben vom 18.04.2018 rechtsaufsichtlich gewürdigt. Sie enthält keine genehmigungspflichtigen Bestandteile.

Gleichzeitig mit dieser Bekanntmachung ist die Haushaltssatzung samt ihren Anlagen bis zur nächsten amtlichen Bekanntmachung einer Haushaltssatzung (entweder in Papier und/oder elektronisch) in der Geschäftsstelle der Verwaltungsgemeinschaft Theres, Zi.-Nr. 211, Rathausstr. 3, 97531 Theres, öffentlich zugänglich zu machen.

Haßfurt, 24.04.2018
Landratsamt Haßberge

Schor

Nr. I/2 - 941/1-11

Vollzug der Gemeindeordnung für den Freistaat Bayern/des Gesetzes über die Kommunale Zusammenarbeit

Amtliche Bekanntmachung

I.

**H a u s h a l t s s a t z u n g
des Zweckverbandes zur Abwasserbeseitigung
im Raum Eltmann-Ebelsbach
(Landkreis Haßberge)
für das Haushaltsjahr 2018**

Aufgrund der §§ 19 ff. der Verbandsatzung und Art. 41 des Gesetzes über die Kommunale Zusammenarbeit (KommZG) in Verbindung mit Art. 63 ff. der Gemeindeordnung (GO) erlässt der Zweckverband folgende Haushaltssatzung:

§ 1

Der Haushaltsplan für das Haushaltsjahr 2018 wird hiermit festgesetzt; er schließt

im **Verwaltungshaushalt**
in den Einnahmen
und Ausgaben mit 981.200,00 €

und

im **Vermögenshaushalt**
in den Einnahmen
und Ausgaben mit 597.000,00 €
ab.

§ 2

Kreditaufnahmen für Investitionen und Investitionsförderungsmaßnahmen sind nicht vorgesehen.

§ 3

Verpflichtungsermächtigungen im Vermögenshaushalt werden nicht festgesetzt.

§ 4

(1) Betriebskostenumlage

Der durch Gebühren und sonstige Einnahmen nicht gedeckte Bedarf zur Finanzierung von Ausgaben im Verwaltungshaushalt (Umlagesoll) wird auf **781.500,00 €** festgesetzt und auf die Verbandsmitglieder umgelegt.

Umlegungsschlüssel ist

Stadt Eltmann	435.499,00 €
Gde. Ebelsbach	284.976,00 €
Gde. Breitbrunn	28.257,00 €
Gde. Kirchlauter	27.558,00 €
Stadt Königsberg	5.210,00 €

(2) Investitionsumlage

Der durch Beiträge und sonstige Einnahmen nicht gedeckte Bedarf zur Finanzierung von Ausgaben im Vermögenshaushalt (Umlagesoll) wird auf **360.000,00 €** festgesetzt und auf die Verbandsmitglieder umgelegt.

Umlegungsschlüssel sind die Investitionen der einzelnen Gemeinden für Ihre Teilabschnitte; für die Kläranlage, den gemeinsamen Sammler und den gemeinsamen Zubringerkanal erfolgt die Aufteilung gemäß § 20 der Verbandsatzung.

§ 5

Der Höchstbetrag der Kassenkredite zur rechtzeitigen Leistung von Ausgaben nach dem Haushaltsplan wird auf **125.000,00 €** festgesetzt.

§ 6

Weitere Festsetzungen werden nicht vorgenommen.

§ 7

Diese Haushaltssatzung tritt mit dem 1. Januar 2018 in Kraft.

Eltmann, 07.05.2018
Zweckverband zur Abwasserbeseitigung
im Raum Eltmann-Ebelsbach

Ziegler, Verbandsvorsitzender

II.

Die von der Verbandsversammlung am 12.04.2018 erlassene Haushaltssatzung für das Jahr 2018 hat das Landratsamt Haßberge mit Schreiben vom 26.04.2018 rechtsaufsichtlich gewürdigt. Sie enthält keine genehmigungspflichtigen Bestandteile.

Gleichzeitig mit dieser Bekanntmachung ist die Haushaltssatzung samt ihren Anlagen bis zur nächsten amtlichen Bekanntmachung einer Haushaltssatzung (entweder in Papier und/oder elektronisch) in der Stadtverwaltung Eltmann, Rathaus, 97483 Eltmann, öffentlich zugänglich zu machen.

Haßfurt, 16.05.2018
Landratsamt Haßberge

Schor

Aufgebot eines verlorengegangenen Sparkassenbuches

Das nachstehend aufgeführte Sparkassenbuch, ausgestellt von der Sparkasse Schweinfurt-Haßberge, ist als verloren gemeldet und soll auf Antrag von Simon Schwemmlin gemäß Art. 33 - 42 AGBGB für kraftlos erklärt werden:

Nr.: 3405150479
Kontoinhaber: Simon Schwemmlin

An den Inhaber des Sparkassenbuches ergeht die Aufforderung, sein Recht aus dieser Urkunde innerhalb von drei Monaten, gerechnet vom Tage der Veröffentlichung an, bei der Sparkasse Schweinfurt-Haßberge, Jägersbrunnen 1 - 7, unter Vorlage des Sparkassenbuches anzumelden, da widrigenfalls das Sparkassenbuch für kraftlos erklärt wird.

Schweinfurt, 26.04.2018
Sparkasse Schweinfurt-Haßberge

Will

Landratsamt Haßberge
Wilhelm Schneider
Landrat
