

Amtsblatt

Herausgeber: Landratsamt Haßberge, Am Herrenhof 1, 97437 Haßfurt, Tel. 09521 27-0

Nr. 4	Haßfurt, 27.02.2023	76. Jahrgang
Öffnungszeiten:	Landratsamt Haßberge in Haßfurt	vormittags: Montag bis Freitag 8:30 Uhr - 12:30 Uhr nachmittags: Donnerstag 14:00 Uhr - 17:00 Uhr
	Kfz-Zulassungsstelle Haßfurt	vormittags: Montag bis Freitag 8:30 Uhr - 12:30 Uhr nachmittags: Montag und Dienstag 14:00 Uhr - 16:00 Uhr und Donnerstag 14:00 Uhr - 17:00 Uhr
	Kfz-Zulassungsstelle Ebern	vormittags: Montag bis Freitag 8:30 Uhr - 12:00 Uhr nachmittags: Dienstag 14:00 Uhr - 16:00 Uhr und Donnerstag 14:00 Uhr - 17:00 Uhr
	Kfz-Zulassungsstelle Hofheim	vormittags: Montag bis Freitag 8:30 Uhr - 12:00 Uhr
Sprechstunden des Landrats:	nach Vorankündigung in der Presse oder auf Anfrage	

Amtliche Bekanntmachungen

Inhalt:

Teil I:

Veröffentlichungen des Landratsamtes/Landkreises und seiner Einrichtungen einschl. der Unternehmen und Verbände

- Verordnung zur Aufhebung der Verordnung über das Wasserschutzgebietes in der Gemeinde Aidhausen S. 18-19
- 12. Verordnung des Landkreises Haßberge zur Änderung der Verordnung über den Naturpark Haßberge S. 19-21

Teil I

Az.: III/4-40034/2021

**Verordnung des Landratsamtes Haßberge
zur Aufhebung der Verordnung über das Wasserschutzgebietes in der Gemeinde Aidhausen und der Stadt Hofheim für den Mineralbrunnen der Stadt Hofheim**

vom 24.01.2023

Das Landratsamt Haßberge erlässt aufgrund § 51 Abs. 1 des Wasserhaushaltsgesetz (WHG) vom 31. Juli 2009 (BGBl. I S. 2585), das zuletzt durch Artikel 1 des Gesetzes vom 4. Januar 2023 (BGBl. I Nr. 5) geändert worden ist, i. V. m. § 11 Nr. 4 der Delegationsverordnung (DeIV) vom 28. Januar 2014 (GVBl. S. 22, BayRS 103-2-V), die zuletzt durch Verordnung vom 6. Dezember 2022 (GVBl. S. 679), durch Art. 17a Abs. 3 des Gesetzes vom 23. Dezember 2022 (GVBl. S. 695), durch Verordnung vom 13. Dezember 2022 (GVBl. S. 725), durch § 3 der Verordnung vom 13. Dezember 2022 (GVBl. S. 727) und durch § 2 der Verordnung vom 21. Dezember 2022 (BayMBl. Nr. 762) geändert worden ist, i. V. m. Art. 63 Abs. 1 des Bayerischen Wassergesetz (BayWG) vom 25. Februar 2010 (GVBl. S. 66, 130, BayRS 753-1-U), das zuletzt durch § 1 des Gesetzes vom 9. November 2021 (GVBl. S. 608) geändert worden ist, folgende

Verordnung**§ 1**

Die Verordnung des Landratsamtes Haßberge über das Wasserschutzgebiet in der Gemeinde Aidhausen und der Stadt Hofheim für den Mineralbrunnen der Stadt Hofheim vom 08.11.1983 (Amtsblatt des Landratsamtes Haßberge vom 15.12.1983, S. 133) in der Fassung der Änderungsverordnung vom 05.08.1988 (Amtsblatt des Landratsamtes Haßberge vom 23.09.1988, S. 88) wird aufgehoben.

§ 2

Diese Verordnung tritt am Tage nach ihrer Bekanntmachung im Amtsblatt des Landratsamtes Haßberge in Kraft.

Haßfurt, 24.01.2023
Landratsamt Haßberge

Schneider
Landrat

Az.: III/4-42254/2022

**12. Verordnung
des Landkreises Haßberge
zur Änderung der Verordnung über den
Naturpark Haßberge
vom 23.01.2023**

Auf Grund von Art. 15 Abs. 2 in Verbindung mit Art. 51 Abs. 1 Ziffer 3, Abs. 2 Satz 3 Halbsatz 2 des Bayerisches Naturschutzgesetz (BayNatSchG) vom 23. Februar 2011 (GVBl. S. 82, BayRS 791-1-U), das zuletzt durch Gesetz vom 23. Dezember 2022 (GVBl. S. 723) geändert worden ist, erlässt der Landkreis Haßberge folgende

Verordnung**§ 1**

Die Verordnung über den Naturpark Haßberge vom 31.03.1987 (GVBl. S. 99, BayRS 791-5-5-U) zuletzt geändert durch Verordnung vom 09.02.2022 (Amtsblatt des Landratsamtes Haßberge vom 22.02.2022, S. 17) wird, soweit sie gemäß Art. 15 Abs. 2 BayNatSchG hinsichtlich der Schutzzone als Landschaftsschutzgebietsverordnung weitergilt, wie folgt geändert:

1. § 3 Abs. 1 Satz 2 erhält folgende Fassung:

„Die Grenzen des Landschaftsschutzgebietes (= ehemalige Schutzzone) sind in der in § 2 Abs. 1 genannten Anlage, die weiter gilt, und in den Karten M = 1:100.000 zur Verordnung zur Änderung der Verordnung über den Naturpark Haßberge vom 03.07.2006, 10.11.2009,

27.04.2010, 03.03.2011, 11.12.2013, 29.04.2014, 25.08.2015, 17.10.2017, 09.10.2019, 28.04.2020, 09.02.2022 und 23.01.2023 eingetragen“.

2. § 3 Abs. 2 Satz 1 erhält folgende Fassung:

„Die genauen Grenzen des Landschaftsschutzgebietes (= ehemalige Schutzzone) sind in der in § 2 Abs. 2 genannten Karte, die weiter gilt, und in den Karten M = 1:25.000 zur Verordnung zur Änderung der Verordnung über den Naturpark Haßberge vom 03.07.2006, 10.11.2009, 27.04.2010, 03.03.2011, 11.12.2013, 29.04.2014, 25.08.2015, 17.10.2017, 09.10.2019, 28.04.2020, 09.02.20022 und 23.01.2023 eingetragen“.

§ 2

- (1) Die Grenzen des Landschaftsschutzgebietes (= ehemalige Schutzzone) wird im Bereich der Stadt Königberg i.Bay. in den Gemarkungen Königberg i.Bay. und Altershausen neu festgesetzt. Die Änderung ist in den Absätzen 2 und 3 genannten Karten eingetragen.

Aus dem Landschaftsschutzgebiet herausgenommen werden

- in der Gemarkung Königberg i.Bay. Teilflächen der Flurnummern 2521/2, 2522/2, 2522/3, 2522/4, 2522/5, 2522/6 und 2523 im Umfang von 17,56 ha.

In das Landschaftsschutzgebiet einbezogen werden

- in der Gemarkung Königberg i.Bay. die Flurnummern 635, 636, 637, 638, 639, 640, 641, 642, 643, 644, 645, 646, 647, 648, 652, 654, 691, 746, 747, 748, 749, 750, 751, 752, 753, 754, 755, 756, 757, 758, 759, 760, 761, 763, 764, 765, 766, 766/2, 767, 768, 769 und 770 und Teilflächen der Flurnummern 629, 649, 650, 651, 653, 655, 656, 657, 658, 672, 673, 674, 677, 680, 683, 686, 688, 692, 693, 694, 695, 696, 697, 698, 699, 762, 772, 774 und 2510 im Umfang von 12,75 ha und

- in der Gemarkung Altershausen die Flurnummern 319, 319/1, 320, 321 und 328 und Teilflächen der Flurnummern 329 und 488 im Umfang vom 1,57 ha.

- (2) Die Anlage „Karte M = 1:100.000“ zu der Verordnung über den Naturpark Haßberge, in der gemäß § 3 Abs. 1 Satz 2 i. V. m. § 2 Abs. 1 der Verordnung über den Naturpark Haßberge vom 31.03.1987 die Grenzen des Landschaftsschutzgebietes (= ehemalig Schutzzone) grob dargestellt wurden, wird im Bereich der Gemarkungen Königberg i.Bay. und Altershausen der Stadt Königberg i.Bay. durch die Karte M = 1:100.000 ersetzt. Diese Karte wird als Anlage 1 Bestandteil dieser Änderungsverordnung.

- (3) Die „Karte M = 1:25.000“ zu der Verordnung über den Naturpark Haßberge, in der gemäß § 3 Abs. 2 Satz 1 i. V. m. § 2 Abs. 2 der Verordnung über den Naturpark Haßberge vom 31.03.1987 die genauen Grenzen des Landschaftsschutzgebietes (= ehemalig Schutzzone) dargestellt wurden, wird im Bereich der Gemarkungen Königberg i.Bay. und Altershausen der Stadt Königberg i.Bay. durch die Karte M = 1:25.000 ersetzt. Diese Karten werden als Anlage 2 Bestandteil dieser Änderungsverordnung.

§ 3

Diese Änderungsverordnung tritt am Tage nach ihrer Bekanntmachung in Kraft.

Haßfurt, 23.01.2023
Landratsamt Haßberge

Schneider
Landrat

Hinweis zur Bekanntmachung gemäß Art. 52 Abs. 7 Bay-NatSchG:

Eine Verletzung der Vorschriften des Art. 52 Abs. 1 bis 6 Bay-NatSchG ist unbeachtlich, wenn sie nicht innerhalb eines Jahres nach der Bekanntmachung der Rechtsverordnung schriftlich unter Angabe der Tatsachen, die die Verletzung begründen sollen, bei der für den Erlass zuständigen Behörde (Landratsamt Haßberge, Am Herrenhof 1, 97437 Haßfurt) geltend gemacht wird.

Anlage 1

Zur 12. Verordnung des Landkreises Haßberge zur Änderung der Verordnung über den Naturpark Haßberge vom 23.01.2023

Karte M = 1:100.000



Anlage 2

Zur 12. Verordnung des Landkreises Haßberge zur Änderung der Verordnung über den Naturpark Haßberge vom 23.01.2023

Karte M = 1:25.000

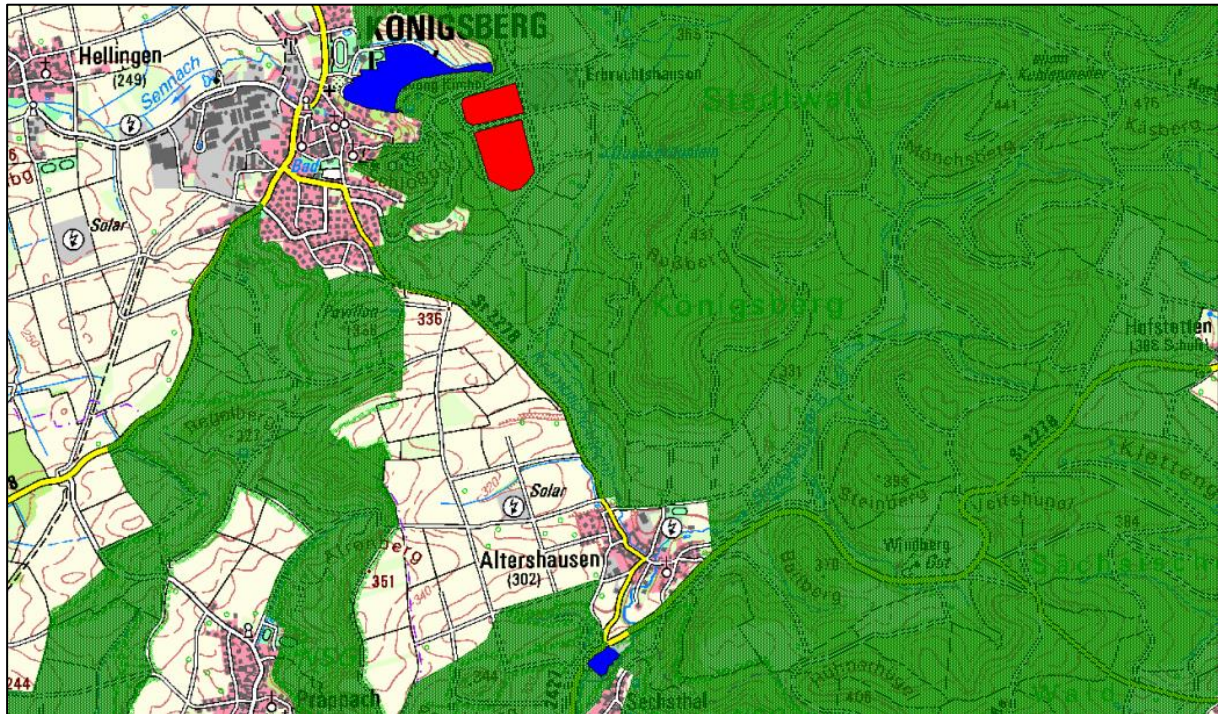

- Landschaftsschutzgebiet Naturpark Haßberge
- Herausnahme aus dem Landschaftsschutzgebiet
- Erweiterung Landschaftsschutzgebiet

Haßfurt, 23.01.2023
Landratsamt Haßberge

Schneider
Landrat

Landratsamt Haßberge
Wilhelm Schneider
Landrat
