

Amtsblatt

Herausgeber: Landratsamt Haßberge, Am Herrenhof 1, 97437 Haßfurt, Tel. 09521 27-0

Nr. 11	Haßfurt, 05.08.2019	72. Jahrgang
Öffnungszeiten:	Landratsamt Haßberge in Haßfurt	vormittags: Montag bis Freitag 8:30 Uhr - 12:30 Uhr nachmittags: Donnerstag 14:00 Uhr - 17:00 Uhr
	Kfz-Zulassungsstelle Haßfurt	vormittags: Montag bis Freitag 8:30 Uhr - 12:30 Uhr nachmittags: Montag und Dienstag 14:00 Uhr - 16:00 Uhr und Donnerstag 14:00 Uhr - 17:00 Uhr
	Kfz-Zulassungsstelle Ebern	vormittags: Montag bis Freitag 8:30 Uhr - 12:00 Uhr nachmittags: Dienstag 14:00 Uhr - 16:00 Uhr und Donnerstag 14:00 Uhr - 17:00 Uhr
	Kfz-Zulassungsstelle Hofheim	vormittags: Montag bis Freitag 8:30 Uhr - 12:00 Uhr
Sprechstunden des Landrats:	nach Vorankündigung in der Presse oder auf Anfrage	

Amtliche Bekanntmachungen

Inhalt:

Teil I:

Veröffentlichungen des Landratsamtes/Landkreises und seiner Einrichtungen einschl. der Unternehmen und Verbände

- Einwohnerzahlen S. 48-49
- Bekanntmachung Landschaftsschutzgebiet Naturpark Haßberge S. 49-51
- Bekanntmachung über immissionsschutzrechtliche Genehmigung Steinbruchbetrieb Zeilberg S. 51-52
- Aufhebung Wasserschutzgebiet Gemarkung Ueschersdorf S. 52

Teil II:

Veröffentlichungen der kreisangehörigen VGem/Städte/Märkte/ Gemeinden sowie der Schul- und Versorgungsverbände

- HH-Satzung der Verwaltungsgemeinschaft Theres S. 52-53

Teil I

Nr. L/2-Reg.
EAPI 013/2-1

Einwohnerzahlen der Städte, Märkte, Gemeinden und Verwaltungsgemeinschaften des Landkreises Haßberge am 30.09.2018 und 31.12.2018

Nach letzter Fortschreibung des Bayer. Landesamtes für Statistik und Datenverarbeitung hatten die Städte, Märkte, Gemeinden und Verwaltungsgemeinschaften des Landkreises Haßberge am 30.09.2018 und 31.12.2018 folgende Einwohner:

Lfd.Nr.	Gemeinden	30.09.2018	31.12.2018
1	Aidhausen	1.690	1.689
2	Breitbrunn	1.029	1.025
3	Bundorf	907	911
4	Burgpreppach, M.	1.363	1.347
5	Ebelsbach	3.780	3.779
6	Ebern, St.	7.300	7.270
7	Eltmann, St.	5.291	5.299
8	Ermershausen	563	560
9	Gädheim	1.267	1.268
10	Haßfurt, St.	13.549	13.609
11	Hofheim i.UFr., St.	5.134	5.109

Lfd.Nr.	Gemeinden	30.09.2018	31.12.2018
12	Kirchlauter	1.315	1.324
13	Knetzgau	6.545	6.518
14	Königsberg i.Bay., St.	3.621	3.638
15	Maroldsweisach, M.	3.290	3.270
16	Oberaurach	3.955	3.975
17	Pfarrweisach	1.493	1.482
18	Rauhenebrach	2.927	2.932
19	Rentweinsdorf, M.	1.589	1.581
20	Riedbach	1.707	1.712
21	Sand a.Main	3.151	3.139
22	Stettfeld	1.172	1.166
23	Theres	2.739	2.751
24	Untermmerzbach	1.691	1.689
25	Wonfurt	1.986	1.995
26	Zeil a.Main, St.	5.597	5.561
	Kreissumme	84.651	84.599

Verwaltungsgemeinschaften

1	Ebelsbach	7.296	7.294
2	Ebern	10.382	10.333
3	Hofheim i.UFr.	11.364	11.328
4	Theres	5.992	6.014

Das Landratsamt weist ausdrücklich darauf hin, dass die Einwohnerzahl am 31. Dezember 2018 gemäß § 1 Abs. 1 Satz 1 der Verordnung zur Durchführung des Gesetzes über den Finanzausgleich zwischen Staat, Gemeinden und Gemeindeverbänden (Bayerische Durchführungsverordnung Finanzausgleichsgesetz - FAGDV) vom 19. Juli 2002 (GVBl S. 418, BayRS 605-10-F), zuletzt geändert durch § 2 des Gesetzes vom 24. Mai 2019 (GVBl S. 302), auch für die Berechnung der Schlüsselzuweisungen, der Zuweisungen nach Art. 7 (Kopfbeiträge) und 9 BayFAG, der Investitionspauschalen nach Art. 12 BayFAG, der Zuweisungen nach Art. 15 BayFAG, der Krankenhausumlage nach Art. 10b Abs. 2 BayFAG sowie für die Ermittlung von Durchschnittszahlen je Einwohner für das Haushaltsjahr 2020 (Finanzausgleichsjahr) maßgebend ist.

Haßfurt, 01.08.2019
Landratsamt Haßberge

Veith

Az. III/4-173/3-5.1

**9. Verordnung zur Änderung des Landschaftsschutzgebietes des Naturparks Haßberge;
Anträge der Gemeinden Untermmerzbach und Ebelsbach auf Herausnahme von Flächen in den Gemarkungen Memmelsdorf und Schönbrunn aus dem Landschaftsschutzgebiet des Naturparks Haßberge bei gleichzeitiger Hereinnahme von Flächen in den Gemarkungen Memmelsdorf, Ober- und Untermmerzbach sowie Schönbrunn**

B e k a n n t m a c h u n g :

1. Der Landkreis Haßberge plant auf Antrag der Gemeinden Untermmerzbach und Ebelsbach die Herausnahme von

Flächen in den Gemarkungen Memmelsdorf und Schönbrunn aus dem Landschaftsschutzgebiet des Naturparks Haßberge bei gleichzeitiger Hereinnahme von Flächen in den Gemarkungen Memmelsdorf, Ober- und Untermmerzbach sowie Schönbrunn.

Aus dem Landschaftsschutzgebiet soll herausgenommen werden:

- in der Gemarkung Memmelsdorf eine Fläche von 8,04 ha, die unmittelbar an der West- und Nordseite der Firma Rösler angrenzt und folgende Grundstücke (Flurnummern) bzw. Teilflächen (Tf) umfasst: 1489 (Tf), 1490 (Tf), 1431 (Tf), 1431/1, 1432 (Tf), 1433 (Tf), 1435 (Tf), 1735/1 (Tf), 1437 (Tf) und 1438 (Tf),
- in der Gemarkung Schönbrunn eine Fläche von 0,45 ha im Südosten von Schönbrunn, die unmittelbar östlich an das bestehende Baugebiet „Breitfeld“ angrenzt und folgende Grundstücke (Flurnummern) bzw. Teilflächen (Tf) umfasst: 1122 (Tf) und 1123 (Tf).

In das Landschaftsschutzgebiet soll einbezogen werden:

- in der Gemarkung Memmelsdorf eine Fläche von 1,24 ha im Südwesten der Firma Rösler, die folgende Grundstücke (Flurnummern) bzw. Teilflächen (Tf) umfasst: 1436 (Tf), 1439 (Tf), 1440 (Tf), 1441 (Tf) und 1454 (Tf),
- in der Gemarkung Memmelsdorf eine Fläche von 2,26 ha unmittelbar südlich des Sportplatzes zwischen der Kreisstraße HAS 52 und der Alster, die folgende Grundstücke (Flurnummern) bzw. Teilflächen (Tf) umfasst: 86/2 (Tf), 86/4 /Tf), 86/5 (Tf), 1423 (Tf), 1819, 1820, 1821 (Tf), 1833 (Tf), 1834, 1835, 1837 und 1839,
- in der Gemarkung Memmelsdorf eine Fläche von 0,96 ha südlich von Memmelsdorf zwischen der Kreisstraße HAS 52 und dem Feldweg mit der Fl.Nr. 1833, die folgende Grundstücke (Flurnummern) umfasst: 1842 bis 1847,
- in der Gemarkung Memmelsdorf eine Fläche von 0,68 ha nördlich von Memmelsdorf unmittelbar südlich angrenzend an den Feldweg mit der Fl.Nr. 1623, die folgende Grundstücke (Flurnummern) bzw. Teilflächen (Tf) umfasst: 1624, 1625 (Tf), 1666 und 1667,
- in der Gemarkung Memmelsdorf eine Fläche von 2,96 ha im Bereich der Alster südöstlich von Memmelsdorf, die folgende Grundstücke (Flurnummern) bzw. Teilflächen (Tf) umfasst: 1775 bis 1780, 1781 (Tf), 1782 (Tf), 1783 (Tf), 1784, 1785 (Tf), 1785/1 (Tf) und 1794 (Tf),
- südöstlich von Untermmerzbach beidseitig des Weges Fl.Nr. 1231 der Gemarkung Untermmerzbach eine Fläche von 1,26 ha, die die folgende Grundstücke (Flurnummern) bzw. Teilflächen (Tf) umfasst: 672 der Gemarkung Obermerzbach sowie 1018 (Tf), 1226 (Tf), 1227 (Tf), 1228 (Tf) und 1229 (Tf) der Gemarkung Untermmerzbach,
- in der Gemarkung Schönbrunn unmittelbar am südöstlichen Ortsrand von Schönbrunn eine Fläche von 0,41 ha, die folgende Grundstücke (Flurnummern) bzw. Teilflächen (Tf) umfasst: 1123 (Tf) und 1124 (Tf).

Karte für den Bereich Memmelsdorf, Ober-/Unternerzbach

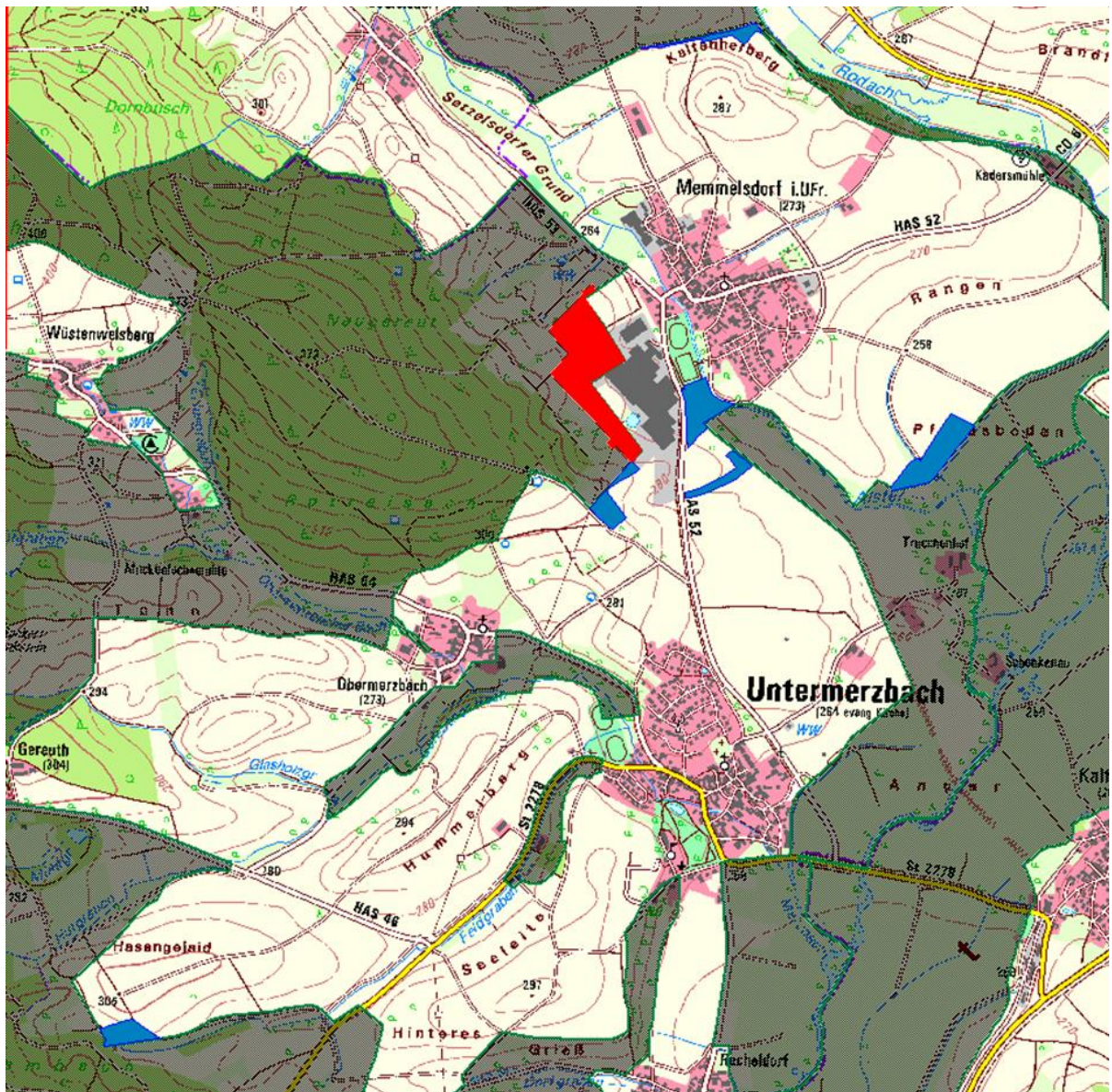

Karte für den Bereich Schönbrunn



- Landschaftsschutzgebiet Naturpark Haßberge
- Herausnahme aus dem Landschaftsschutzgebiet
- Erweiterung Landschaftsschutzgebiet

2. Das Landratsamt gibt hiervon Kenntnis mit dem Hinweis, dass der Entwurf der Rechtsverordnung zur Änderung des Landschaftsschutzgebietes einschließlich der dazugehörigen Karten zur allgemeinen Einsicht ausliegen,

in der Zeit vom 16.08.2019 bis einschließlich 16.09.2019

- im Rathaus der Gemeinde Untermerzbach, Markt-
platz 8, 96190 Untermerzbach, Zimmer Nr. 13, wäh-
rend der allgemeinen Dienststunden,
- in der Verwaltungsgemeinschaft Ebelsbach, Schloß
Gleisenau, Georg-Schäfer-Str. 56. 97500 Ebelsbach,
Zimmer 3 - erstes OG, während der allgemeinen
Dienststunden,
- Im Landratsamt Haßberge, am Herrenhof 1,
97437 Haßfurt, Zimmer Nr. 118, während der allge-
meinen Dienststunden.

Diese Bekanntmachung und der Entwurf der Schutzge-
bietsverordnung einschließlich der dazugehörigen Karten
sind auch im Internet abrufbar unter [www.hass-
berge.de/Aktuelles/Amtliche Bekanntmachungen](http://www.hass-
berge.de/Aktuelles/Amtliche_Bekanntmachungen) bzw.
www.hassberge.de/664.html

3. Während der in Ziffer 2. genannten Auslegungsfrist kön-
nen Bedenken und Anregungen vorgebracht werden
- beim Landratsamt Haßberge, Am Herrenhof 1,
97437 Haßfurt,
oder
 - bei der Gemeinde Untermerzbach, Marktplatz 8,
96190 Untermerzbach
oder
 - bei der Verwaltungsgemeinschaft Ebelsbach, Schloß
Gleisenau, Georg-Schäfer-Str. 56. 97500 Ebelsbach

Haßfurt, 19.07.2019
Landratsamt Haßberge

Janik
Regierungsrat

Az. III/5

Bekanntmachung

gemäß § 10 Abs. 7, 8, 8a Bundesimmissionsschutzgesetz und
§ 21a der Verordnung über das Genehmigungsverfahren
(9. BImSchV):

1. Das Landratsamt Haßberge erteilte mit Bescheid vom
25.07.2019, Az. III/5 - 177/2-4 die immissionsschutzrecht-
liche Genehmigung nach § 16 BImSchG für folgendes Vor-
haben:

Wesentliche Änderung des Steinbruchbetriebes Zeilberg,
96126 Maroldsweisach durch die Hartensteinwerke Bay-
ern-Mitteldeutschland Zweigniederlassung der Basalt-Ac-
tien- Gesellschaft in folgendem Umfang:

- Erweiterung des bisherigen Abbaubereichs innerhalb
des Steinbruchgeländes um ca. 8 ha sowie der Ge-
samtabbaufäche auf eine Tiefe von 310 m NHN durch
die Anlage von 3 weiteren Gewinnungssohlen
- Erweiterung der Abraumhalde Nord (sog. „Allertshäu-
ser Halde“) steinbruchseitig um eine Fläche von 4,4 ha
zu einem Höhengniveau von 475,5 m NHN verbunden
mit einer Rodung von Waldflächen in einem Umfang
von ca. 3,4 ha,
- Anlage von Innenkippen im Süden und Osten des
Steinbruchgeländes mit einer Fläche von ca. 1,1 ha so-
wie
- die mit den vorgenannten Maßnahmen verbundene
Änderung der Rekultivierungsplanung.

2. Der Genehmigung liegen die mit dem Genehmigungsver-
merk des Landratsamtes Haßberge vom 25.07.2019 ver-
sehenen Unterlagen zugrunde.
3. Der Genehmigungsbescheid enthält Auflagen zum Immis-
sionsschutz (Lärmschutz, Luftreinhaltung, Erschütte-
rungsschutz), Baurecht, Sprengstoffrecht, Arbeitsschutz,
Wasserrecht, Naturschutz und Abfallrecht sowie die Kos-
tenentscheidung.

4. RECHTSBEHELFSBELEHRUNG

Gegen diesen Bescheid kann innerhalb eines Monats nach
seiner Bekanntgabe Klage erhoben werden bei dem

Bayerischen Verwaltungsgericht Würzburg
in 97082 Würzburg

Postfachanschrift: Postfach 11 02 65, 97029 Würzburg,
Hausanschrift: Burkarderstr. 26, 97082 Würzburg,

schriftlich, zur Niederschrift oder elektronisch in einer für
den Schriftformersatz zugelassenen* Form.

Die Klage muss den Kläger, den Beklagten und den Gegen-
stand des Klagebegehrens bezeichnen und soll einen be-
stimmten Antrag enthalten. Die zur Begründung dienen-
den Tatsachen und Beweismittel sollen angegeben, der
angefochtene Bescheid soll in Abschrift beigefügt wer-
den. Der Klage und allen Schriftsätzen sollen bei schriftli-
cher Einreichung oder Einreichung zur Niederschrift Ab-
schriften für die übrigen Beteiligten beigefügt werden.

Hinweise zur Rechtsbehelfsbelehrung:

* Die Einlegung eines Rechtsbehelfs per einfacher E-Mail
ist nicht zugelassen und entfaltet keine rechtlichen Wir-
kungen! Nähere Informationen zur elektronischen Einle-
gung von Rechtsbehelfen entnehmen Sie bitte der Inter-
netpräsenz der Bayerischen Verwaltungsgerichtsbarkeit
(www.vgh.bayern.de).

Kraft Bundesrechts wird in Prozessverfahren vor den Ver-
waltungsgerichten infolge der Klageerhebung eine Ver-
fahrensgebühr fällig.

5. Eine Ausfertigung des gesamten Bescheides und seiner Begründung liegt bis einschließlich **19.08.2019** während der allgemeinen Dienststunden zur Einsicht aus
 - a) beim Landratsamt Haßberge, Am Herrenhof 1, 97437 Haßfurt, Zimmer 113
 - b) Markt Maroldsweisach, Hauptstr. 24, 96126 Maroldsweisach.
6. Mit dem Ende der Auslegungsfrist gilt der Bescheid auch gegenüber Dritten, die keine Einwendung erhoben haben, als zugestellt (§ 10 Abs. 8 Satz 5 BImSchG).
7. Nach der öffentlichen Bekanntmachung können der Bescheid und seine Begründung bis zum Ablauf der Rechtsmittelfrist von den Personen, die Einwendungen erhoben haben, beim Landratsamt Haßberge, Am Herrenhof 1, 97437 Haßfurt schriftlich oder elektronisch (immission@hassberge.de) angefordert werden (§ 10 Abs. 8 Satz 6 BImSchG).

Haßfurt, 25.07.2019
Landratsamt Haßberge

Filberich
Regierungsrat

Az. III/4
EAPI 642/1-2

Verordnung des Landratsamtes Haßberge zur Aufhebung des Wasserschutzgebietes in der Gemarkung Ueschersdorf vom 29.07.2019

Das Landratsamt Haßberge erlässt aufgrund des § 51 Abs. 1 Nr. 1 und Abs. 2 des Wasserhaushaltsgesetzes (WHG) in der Fassung der Bekanntmachung vom 31.07.2009 (BGBl I S. 2585 ff.) i. V. m. Art. 63 und 73 des Bayer. Wassergesetzes (BayWG) in der Fassung der Bekanntmachung vom 25.02.2010 (GVBl. S. 66), zuletzt geändert durch Gesetz vom 21.02.2018 (GVBl. S. 48) folgende

Verordnung

§ 1

Die Verordnung des Landratsamtes Haßberge über das Wasserschutzgebiet in der Gemarkung Ueschersdorf für die öffentliche Wasserversorgung des Gemeindeteils Ueschersdorf des Marktes Burgpreppach vom 22.05.1986 (Amtsblatt des Landratsamtes Haßberge vom 30.07.1986 S 214 ff) in der Fassung der Änderungsverordnungen vom 12.06.2015 (Amtsblatt des Landratsamtes Haßberge vom 06.07.2015, S 42) **wird aufgehoben.**

§ 2

Diese Verordnung tritt am Tage nach ihrer Bekanntmachung im Amtsblatt des Landratsamtes Haßberge in Kraft.

Haßfurt, 29.07.2019
Landratsamt Haßberge

Schneider
Landrat

Teil II

Nr. I/2 - 941/1-8

Vollzug der Gemeindeordnung für den Freistaat Bayern/des Gesetzes über die Kommunale Zusammenarbeit/der Verwaltungsgemeinschaftsordnung

Amtliche Bekanntmachung

I.

**H a u s h a l t s s a t z u n g
der Verwaltungsgemeinschaft Theres
(Landkreis Haßberge)
für das Haushaltsjahr 2019**

Aufgrund der Art. 8 Abs. 2 VGemO, Art. 41, 42 KommZG sowie der Art. 63 ff. der Gemeindeordnung (GO) erlässt die Verwaltungsgemeinschaft Theres folgende Haushaltssatzung:

§ 1

Der Haushaltsplan für das Haushaltsjahr 2019 wird hiermit festgesetzt; er schließt im **Verwaltungshaushalt**

in den Einnahmen und Ausgaben mit	1.776.000,00 €
und im Vermögenshaushalt	
in den Einnahmen und Ausgaben mit	998.800,00 €

ab.

§ 2

Der Höchstbetrag für Kreditaufnahmen für Investitionen oder Investitionsförderungsmaßnahmen wird auf 200.000,00 € festgesetzt.

§ 3

Verpflichtungsermächtigungen im Vermögenshaushalt werden nicht festgesetzt.

§ 4

- (1) Der durch sonstige Einnahmen nicht gedeckte Bedarf (Umlagesoll) zur Finanzierung von Ausgaben im Verwaltungshaushalt des Einzelplans "2" wird für das Haushaltsjahr **2019** auf **456.680,00 €** festgesetzt und nach der Zahl der Verbandsschüler auf die Mitgliedsgemeinden umgelegt (Schulumlage).
- (2) Für die Berechnung der Schulumlage wird die maßgebende Schülerzahl nach dem Stand vom **1. Oktober 2018** auf **233** Verbandsschüler festgesetzt.
- (3) Die Schulumlage wird je Verbandsschüler auf **1.960,00 €** festgesetzt.
- (4) Der durch sonstige Einnahmen nicht gedeckte Bedarf (Umlagesoll) zur Finanzierung von Ausgaben im Vermögenshaushalt wird für das Haushaltsjahr **2019** auf **0,00 €** festgesetzt und nach der Zahl der Verbandsschüler auf die Mitgliedsgemeinden umgelegt (Investitionsumlage).
- (5) Der Berechnung der Investitionsumlage wird die Schülerzahl nach dem Stand vom **1. Oktober 2018** mit insgesamt **233** Verbandsschülern zu Grunde gelegt.
- (6) Die Investitionsumlage wird je Verbandsschüler auf **0,00 €** festgesetzt.

§ 5

- (1) Der durch sonstige Einnahmen nicht gedeckte Bedarf zur Finanzierung von Ausgaben im Verwaltungshaushalt wird für das Haushaltsjahr 2019 auf **937.100,00 €** festgesetzt und nach dem Verhältnis der Einwohnerzahl der Mitgliedsgemeinden bemessen.
- (2) Für die Berechnung der Verwaltungsumlage wird die maßgebende Einwohnerzahl nach dem Stand vom 31.12.2017 auf **5.931** Einwohner festgesetzt.
- (3) Die Verwaltungsumlage wird je Einwohner auf **158,00 €** festgesetzt.
- (4) Eine Investitionsumlage wird nicht erhoben.

§ 6

Der Höchstbetrag der Kassenkredite zur rechtzeitigen Leistung von Ausgaben nach dem Haushaltsplan wird auf **250.000,00 €** festgesetzt.

§ 7

Weitere Festsetzungen werden nicht vorgenommen.

§ 8

Diese Haushaltssatzung tritt mit dem 1. Januar 2019 in Kraft.

Theres, 11.06.2019
Verwaltungsgemeinschaft Theres

Schneider, Gemeinschaftsvorsitzender

II.

Die von der Gemeinschaftsversammlung am 29.04.2019 erlassene Haushaltssatzung für das Jahr 2019 hat das Landratsamt Haßberge mit Schreiben vom 17.05.2019 rechtsaufsichtlich genehmigt. Sie enthält genehmigungspflichtige Bestandteile.

Gleichzeitig mit dieser Bekanntmachung ist die Haushaltssatzung samt ihren Anlagen bis zur nächsten amtlichen Bekanntmachung einer Haushaltssatzung (entweder in Papier und/oder elektronisch) in der Geschäftsstelle der Verwaltungsgemeinschaft Theres, Zi.-Nr. 211, Rathausstr. 3, 97531 Theres, öffentlich zugänglich zu machen.

Haßfurt, 24.07.2019
Landratsamt Haßberge

Schor

Landratsamt Haßberge
Wilhelm Schneider
Landrat